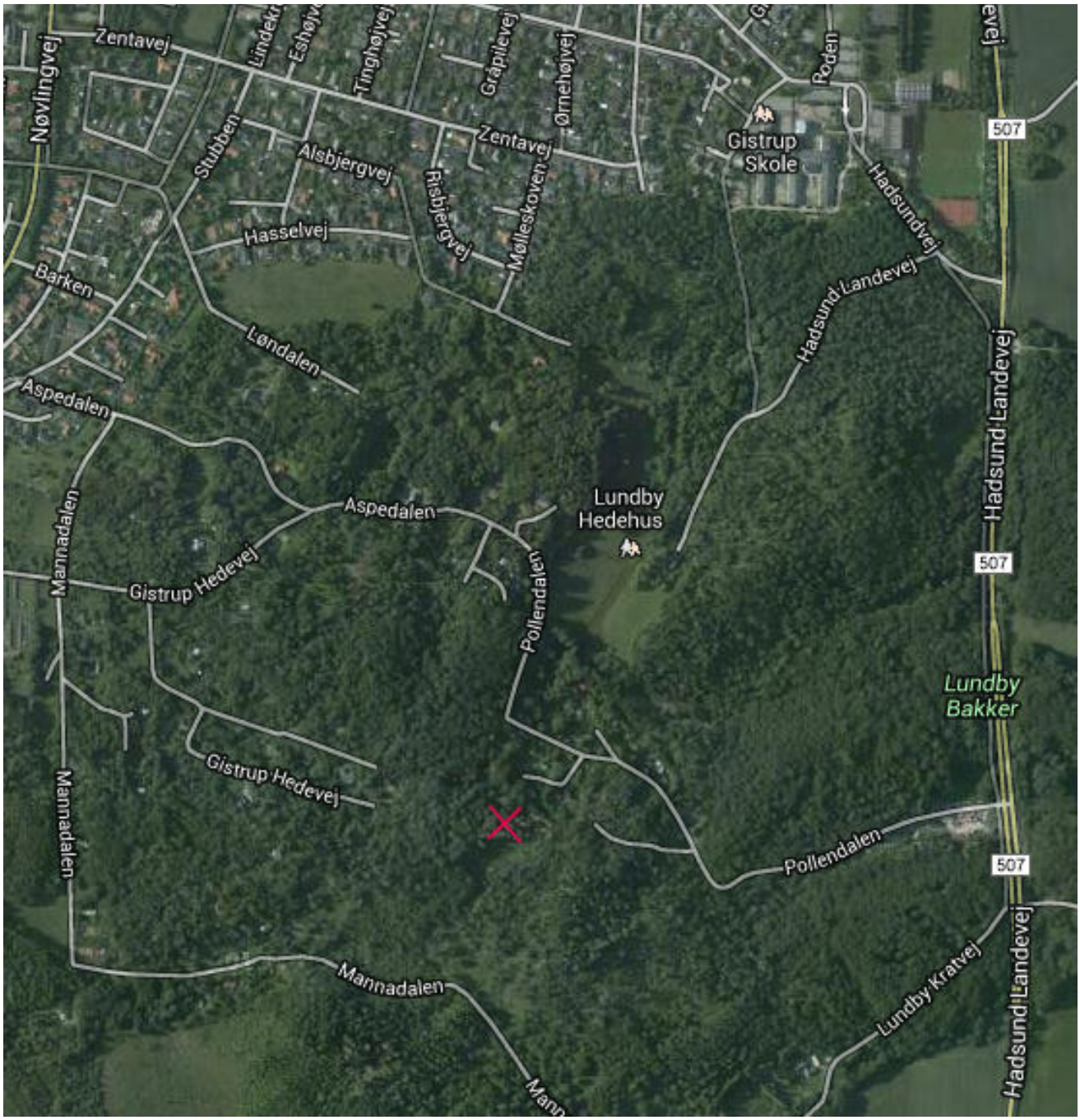

Start på Festpladsen/rastepladsen ved Hadsund landevej. Følg vejen (Pollendalen) til den drejer til højre. På venstre side af vejen er en indkørsel til nr 11-13-15-17-19-21. Gå ind af denne indkørsel og fortsæt op ad stien for enden af indkørslen. Gå gennem den lille låge, ca 100 m senere når du frem til Bjælken.